

HANDOUT LITERATURVERWALTUNG MIT CITAVI WEB (Oktober 2024)

AKTIVIERUNG UND CAMPUSLIZENZ

- **Account aktivieren** über Campuslizenz:
<https://www.citavi.com/de/campuslizenzen>
→ Hochschule wählen
- **Shibboleth-Authentifizierung** mit LoginID und Passwort

WELCHE BESONDERHEITEN MACHT CITAVI WEB AUS?

- Browserbasierte Online-Lösung:
 - Zugriff über jeglichen aktuellen Browser
 - auf jedem Betriebssystem: Mac OS, Windows, Linux
 - ab Citavi 6 Cloud-Speicherung möglich
 - Citavi Web unterstützt Touch Screens
- Campuslizenz wird jährlich verlängert

CITAVI WEB STARTEN

- Neues Projekt anlegen →  unten links am Bildschirmrand
- Projekt wird in Cloud gespeichert
- für jede wissenschaftliche Arbeit ein eigenes Projekt anlegen

HANDOUT LITERATURVERWALTUNG MIT CITAVI WEB (Oktober 2024)

- Titel**: A red box highlights the 'Titel' tab in the top navigation bar.
- Wissen**: A red box highlights the 'Wissen' tab in the top navigation bar.
- Aufgaben**: A red box highlights the 'Aufgaben' tab in the top navigation bar.
- ?**: A red box highlights a question mark icon in the top right corner of the interface.
- Titelaufnahme**: A red box highlights a plus sign icon in the bottom left corner of the interface.

The main content area shows a list of titles under the heading 'Alle Titel'. A dropdown menu is open, showing options for importing titles (e.g., 'Per Upload von PDF-Dateien', 'Per DOI, ISBN, PubMed, PMC, arXiv-ID') and manually adding titles (e.g., 'Buch (Monographie)', 'Zeitschriftenaufsatz').

Annotations:

- Für Fortgeschrittene: Wissen (Kategorien, Schlagworte, Gruppen, Zitate, ...) und Aufgaben (Übersicht zu erledigender Aufgaben)**: A red line points from the 'Wissen' and 'Aufgaben' tabs to this text.
- Hilfe: Handbuch, Support...**: A red line points from the question mark icon to this text.
- Titelaufnahme**: A red line points from the plus sign icon to this text.

HANDOUT LITERATURVERWALTUNG MIT CITAVI WEB (Oktober 2024)

1. **[Manuelle Eingabe]** (in den seltensten Fällen nötig und fehleranfällig!)
2. **Upload** z. B. via ISBN, DOI oder PubMed-ID
3. **Online-Recherche über Citavi Web** in
 - Katalogen
 - Fachdatenbanken
4. **PDF-Dateien importieren**
5. **Literaturdaten importieren**
 - direkt aus Katalogen und Fachdatenbanken
 - aus anderen Literaturverwaltungsprogrammen
 - über Austauschformate (RIS, BibTeX, ...)
6. **Citavi-Picker** (Add-on, das im Browser installiert wird) zur Aufnahme von Webseiten und PDF-Dokumenten im Internet für
 - Google Chrome, Internet Explorer, Firefox
 - funktioniert bisher nicht direkt in Adobe Reader / Adobe Acrobat

HANDOUT LITERATURVERWALTUNG MIT CITAVI WEB (Oktober 2024)

Import bibliographischer Daten

Titel importieren

- Per Upload von PDF-Dateien
- Per DOI, ISBN, PubMed-, PMC-, arXiv-ID
- Per Online-Recherche
- Aus Textdatei (RIS, BibTeX, ...)
- Aus anderen Literaturverwaltungen

[Vorauswahl Medium für manuelle Eingabe]

Titel manuell hinzufügen

- Buch (Monographie)
- Zeitschriftenaufsatz
- Weitere Dokumententypen...

+ 🗑️ ⋮

HANDOUT LITERATURVERWALTUNG MIT CITAVI WEB (Oktober 2024)

Tipps:

- ✓ Immer darauf achten, dass der Dokumenttyp und die übernommenen Daten korrekt sind!
- ✓ Bei Recherchen in lizenzpflichtigen Datenbanken von außerhalb des Campus ist der VPN-Tunnel notwendig.
- ✓ Meist ist die Suche **direkt in einer Datenbank** sinnvoller, da besser eingegrenzt werden kann, siehe nächster Screenshot.

Literaturdaten aus Datenbank importieren (Beispiel Historical Abstracts):

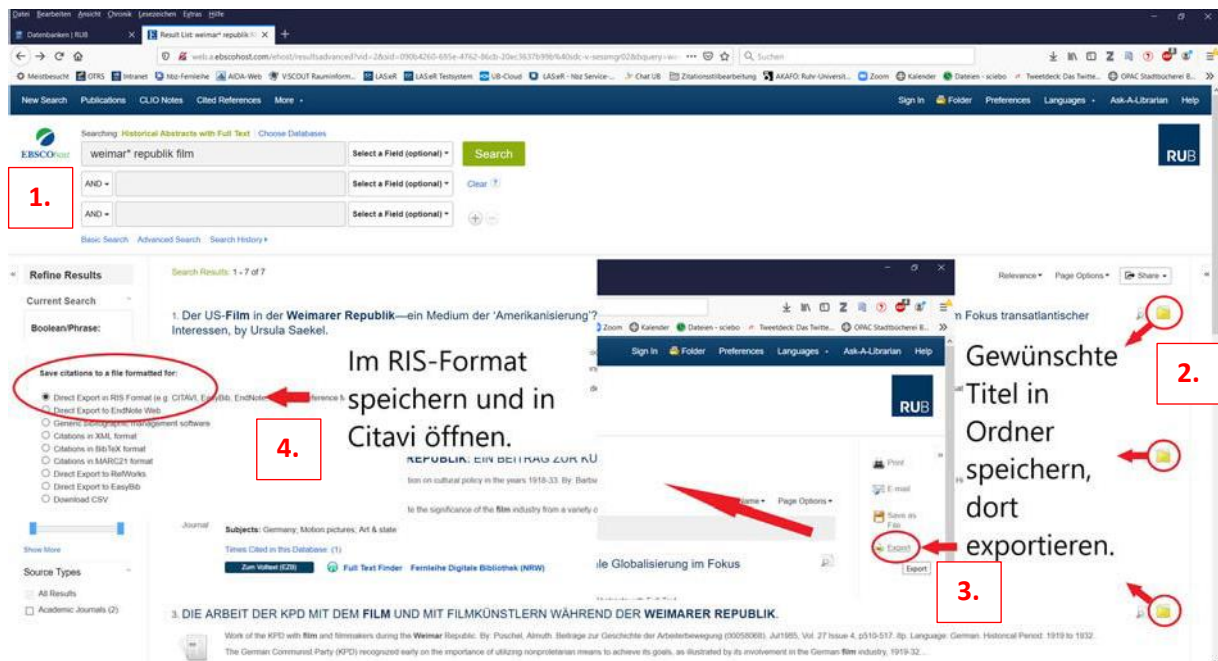

Was der Citavi Picker noch kann:

Taschenbuch
 Verlag: Böhlau Wien (1. Januar 1999)
 Sprache: Deutsch
 ISBN-10: 3205990382
 ISBN-13: 978-3205990383

Klick auf Citavi-Logo:
 Titel wird übernommen

HANDOUT LITERATURVERWALTUNG MIT CITAVI WEB (Oktober 2024)

Webseiten übernehmen mit dem Citavi Picker:

Webseiten über den Picker in Citavi aufnehmen, Markierungen als Zitate, Abstracts,... übernehmen.

Hier finden Sie die markierten Abstracts.

Hier finden Sie die markierten Zitate.

Alle Titel

- Der Name der Rose - Wikipedia 6/23/2023 - Internetdokument
- Eco, Umberto; Kroeber, Burkhard Der ewige Faschismus 2020 - Buch (Monographie)
- Kuhle Wampe oder Wem gehört die Welt? (1932) - Ler... 6/28/2023 - Internetdokument
- Nerlich, Michael, 1939- Umberto Eco : die Biographie / Michael Nerlich

Kuhle Wampe oder Wem gehört 6/28/2023

Titel	Inhalt	Zitate	Aufgaben
Der 1932 von Slatan Dudow inszenierte Kuhle Wampe...	Der 1932 von Slatan Dudow inszenierte Kuhle Wampe oder Wem gehört die Welt?, dessen Drehbuch Bertolt Brecht und Ernst Ottwald verfassten, gehört neben Mutter Krausens Fahrt ins Glück (1929, Regie: Phil Jutzi) und anderen Produktionen der Prometheus-Film GmbH zu den wenigen proletarischen Spielfilmen der Weimarer Republik. Bei seiner Fertigstellung verboten, mit Kürzungen schließlich freigegeben und 1933-1945 erneut verboten, stellt Kuhle Wampe heute ein bemerkenswertes Dokument aus der Spätphase der Weimarer Republik dar, das sich durch die Anprangerung der sozialen Mißstände und klare politische Positionierung zugunsten der KPD von den eskapistischen Unterhaltungsfilmen abhebt, die das Bild der frühen Tonfilmepoche prägten (Die Drei von der Tankstelle, Der Kongreß tanzt u.a.).		

HANDOUT LITERATURVERWALTUNG MIT CITAVI WEB (Oktober 2024)

Textverarbeitung mit Citavi Web:

- **Citavi Assistant** in Word als Add-In installieren
 - Literaturverweise und Zitate werden direkt eingefügt
 - Verweise erscheinen direkt im gewünschten Zitationsstil
- LibreOffice und OpenOffice werden z.Z. nicht unterstützt (hierfür ist nur Citavi 5 in der Desktop-Version kompatibel)
- Textverarbeitung mit TeX-Editor funktioniert mittels BibTeX-Keys (Verweise). Nähere Angaben zum Vorgehen finden sich hier:
https://www1.citavi.com/sub/manual-citaviweb/de/creating_a_publication_with_tex.html

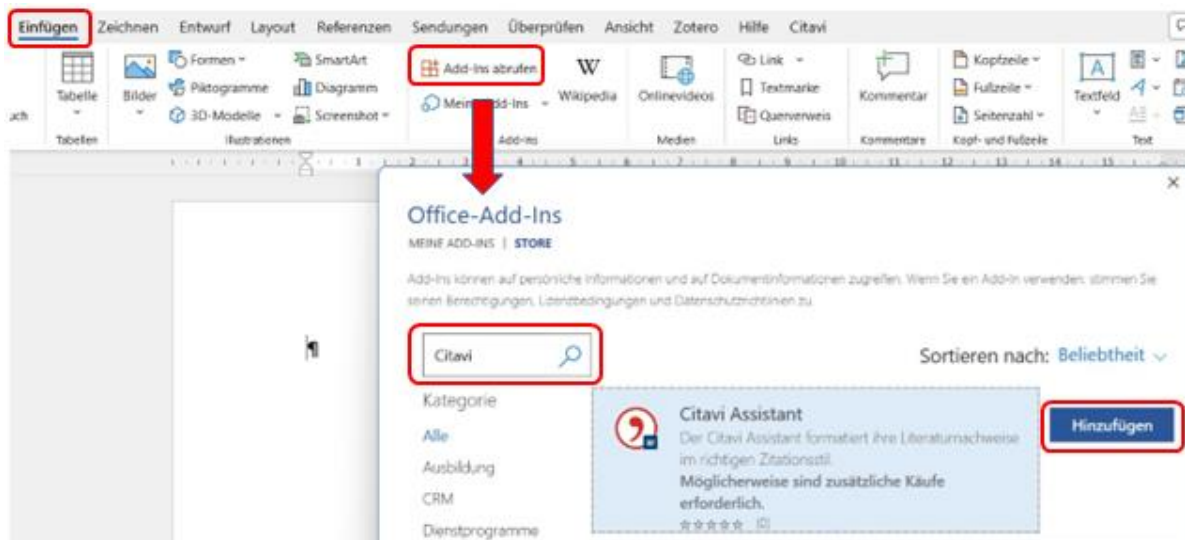

HANDOUT LITERATURVERWALTUNG MIT CITAVI WEB (Oktober 2024)

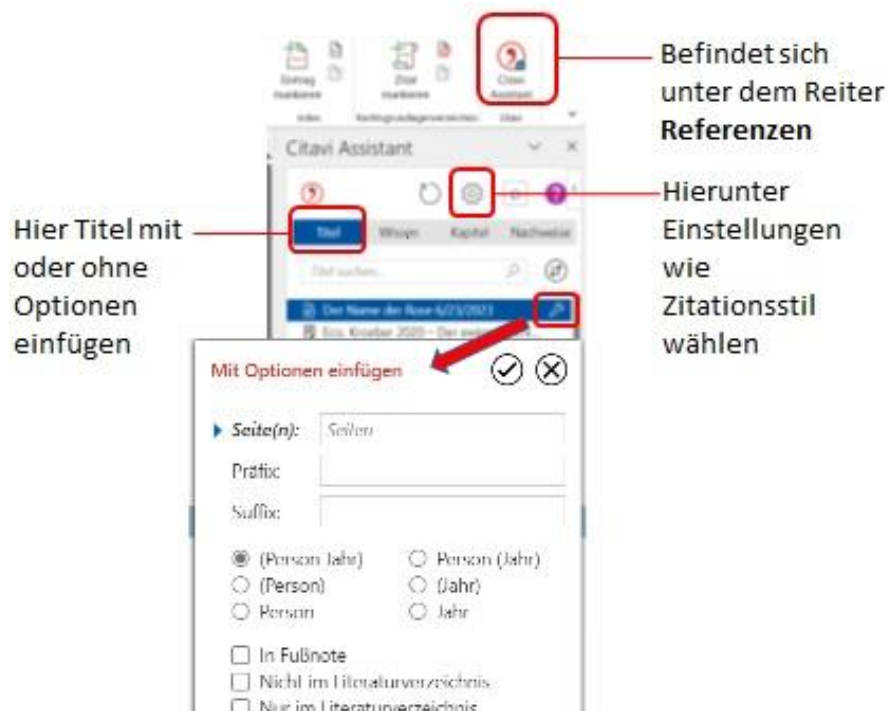

INFO-MATERIALIEN & SERVICE

Citavi

- Handbuch: <https://www1.citavi.com/sub/manual6/de/index.html>
- Citavi Knowledge Base: https://community.lumivero.com/s/citavi-knowledge-base?language=en_US
- CitaviTeam DE bei YouTube: <https://www.youtube.com/user/CitaviTeam>

UB Bochum

- Informationen auf der UB-Homepage: <https://www.ub.ruhr-uni-bochum.de/recherchieren/literaturverwaltungsprogramme/citavi>
- Rückfragen zur Citavi Web: ub-information@ruhr-uni-bochum.de
- Citavi Online-Sprechstunde: Terminanfrage über ub-kurse@ruhr-uni-bochum.de